

## Dossier de consultation n° 2025092400752TQE

Depuis le 1er juillet 2012, vous devez **transmettre à chacun des exploitants de réseaux les éléments de votre dossier**.

**1 - A chacun des exploitants disposant d'une adresse électronique et identifiés par le pictogramme "D – XML", il vous faudra envoyer un courrier électronique auquel est joint :**

- le fichier XML intitulé « AAAAMMJJ00000C\_description.xml » (nota : envoyer le même fichier XML à chacun de ces exploitants)

**2 - A chacun des exploitants disposant d'une adresse électronique et identifiés par le pictogramme "D - XML-PDF", il vous faudra envoyer un courrier électronique auquel est joint :**

- le fichier XML intitulé « AAAAMMJJ00000C\_description.xml » (nota : envoyer le même fichier XML à chacun de ces exploitants)

- le fichier du plan d'emprise des travaux prévus intitulé « AAAAMMJJ00000C\_emprise.pdf » (nota : envoyer le même plan d'emprise à chacun de ces exploitants)

- le fichier PDF du formulaire de déclaration CERFA 14434\*03 (DT/DICT) ou 14523\*03 (Avis de travaux urgents) personnalisé au nom de l'exploitant concerné

**3 - A chacun des autres exploitants de cette liste, il vous faudra envoyer par courrier les pièces suivantes :**

- le plan d'emprise des travaux prévus que vous aurez imprimé au préalable intitulé « AAAAMMJJ00000C\_emprise.pdf » (nota : envoyer le même plan d'emprise à chacun de ces exploitants)

- le formulaire de déclaration CERFA 14434\*03 (DT/DICT) ou 14523\*03 (Avis de travaux urgents) personnalisé au nom de l'exploitant concerné, que vous aurez imprimé au préalable

Nota : Les modes d'envois dématérialisés mentionnés aux 1 et 2 ne sont pas obligatoires mais très fortement recommandés, l'envoi par courrier mentionné au 3 étant à réserver si possible aux seuls exploitants n'ayant pas fourni d'adresse électronique. Les envois dématérialisés permettent des réponses accélérées de la part des exploitants concernés (9 jours contre 15 jours pour la DT et la DT-DICT conjointe, et 7 jours contre 9 jours pour la DICT à compter du 1er avril 2015).

Le présent document n'est pas à adresser aux exploitants de réseaux.

### Informations sur le responsable du projet :

Raison sociale : **DRIEAT/DIRIF**  
N° SIRET :

Responsable du projet : **Fontaine Rémy**  
Complément d'adresse :  
Adresse : **35 rue de Noailles**  
Lieu-dit / BP :  
Ville : **78000 Versailles**  
Tél : **0662955913** Fax :  
Courriel : **remy.fontaine@developpement-durable.gouv.fr**

## **Informations sur le dossier :**

Localisation du chantier :	<b>95520 Osny</b>	<b>Code INSEE :95476</b>
Nature de la consultation :	<b>DT</b>	
Date de la consultation :	<b>24 sept. 2025</b>	
N° consultation du téléservice :	<b>2025092400752TQE</b>	
Date prévue pour le commencement des travaux :	<b>15/07/2026</b>	

## Informations sur la localisation du chantier :

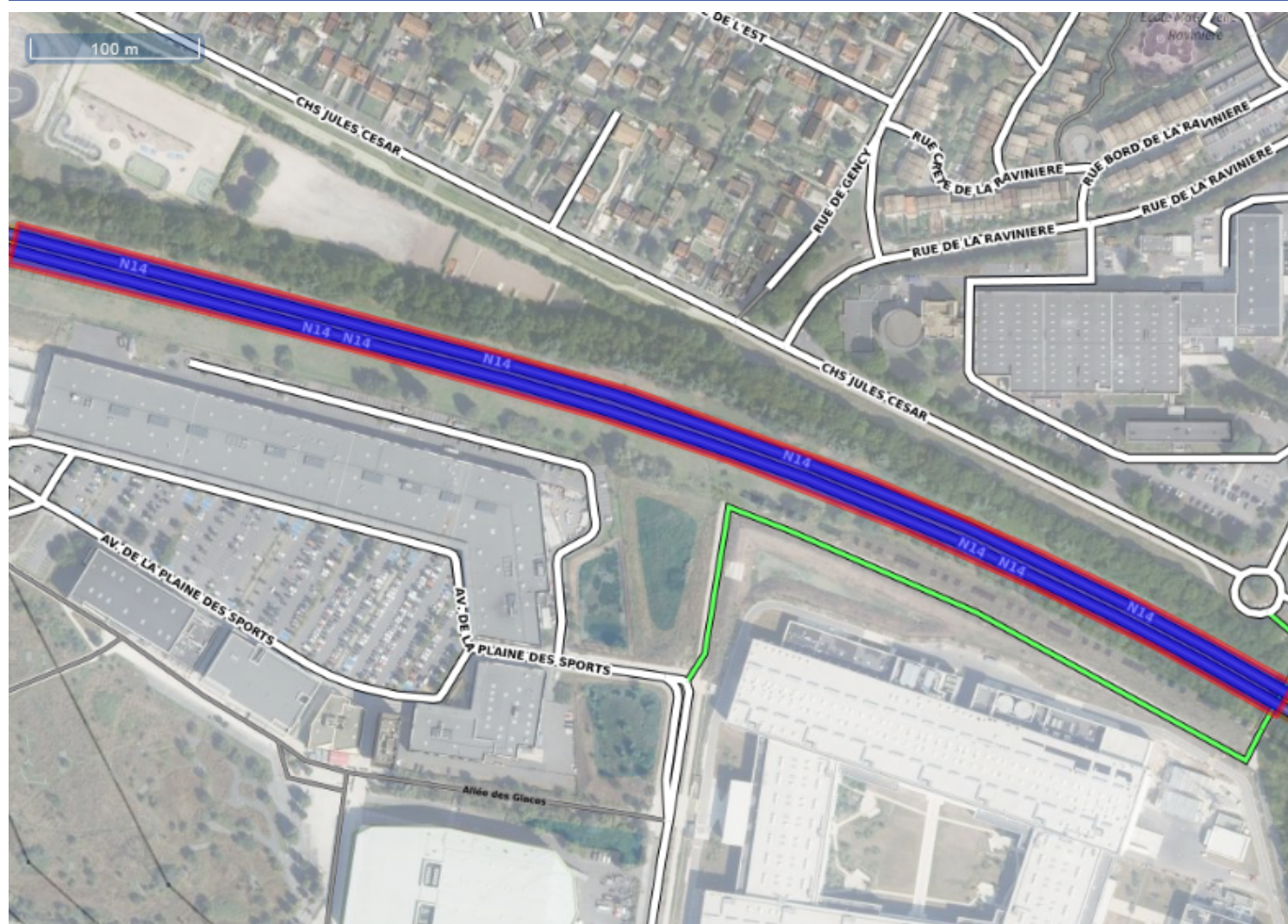

## Communes concernées par le chantier :

95000 Cergy

(code INSEE 95127)

95520 Osny

(code INSEE 95476) ( Commune principale )

## Légende :

Système géodésique : **RGF 93**  
EPSG : **EPSG:4171**  
Echelle : **1 / 1266**  
Surface : **17176 m<sup>2</sup>**

Couches affichées :  
- **Photographies aériennes: Géoportail Numérique 2008**  
- **Réseaux routiers: 2011**  
- **Carte: 2012**

## Coordonnées géoréférencées de l'emprise du chantier (wgs84 - format gml) :

Emprise au format GML :

```
<gml:MultiSurface srsName="EPSG:4171">
  <gml:surfaceMember>
    <gml:Polygon>
      <gml:exterior>
        <gml:LinearRing>
          <gml:posList srsDimension="2">2.052711 49.055233 2.052632 49.055025
2.054097 49.054789 2.055628 49.054534 2.05745 49.054198 2.05852
49.053967 2.060013 49.053581 2.061052 49.053278 2.062006 49.052973
2.063009 49.052597 2.063156 49.052766 2.062391 49.053042 2.061745
49.053263 2.060997 49.053501 2.059653 49.053884 2.057733 49.054345
2.055784 49.054697 2.053475 49.055102 2.052711 49.055233</gml:posList>
        </gml:LinearRing>
      </gml:exterior>
    </gml:Polygon>
  </gml:surfaceMember>
</gml:MultiSurface>
```

Vous trouverez ci-dessous les coordonnées du ou des polygones de votre chantier sous le format Latitude/Longitude. Les coordonnées sont affichées selon les règles suivantes :

- Le premier polygone est celui qui a le point le plus à gauche sur le plan
- Les autres polygones sont ensuite affichés dans le sens des aiguilles d'une montre

Emprise du chantier :

Polygone 1		
Sommets	Latitude	Longitude
Coordonnées sommet 1	49.05523345365487	2.0527112742920988
Coordonnées sommet 2	49.05502476085666	2.0526316609734994
Coordonnées sommet 3	49.05478893694031	2.0540965460357348
Coordonnées sommet 4	49.05453432933217	2.055628306285594
Coordonnées sommet 5	49.05419832877136	2.0574498590151564
Coordonnées sommet 6	49.05396667488819	2.0585198620171363
Coordonnées sommet 7	49.053580582684	2.0600134078740666
Coordonnées sommet 8	49.05327796777913	2.0610515655486097
Coordonnées sommet 9	49.052972674590016	2.062006133510628
Coordonnées sommet 10	49.052597009838436	2.0630092613249835
Coordonnées sommet 11	49.05276605932791	2.0631557498312074
Coordonnées sommet 12	49.0530415461532	2.06239146197265
Coordonnées sommet 13	49.05326276931684	2.0617450018256194
Coordonnées sommet 14	49.05350068746957	2.060996636630781
Coordonnées sommet 15	49.053883560076876	2.0596533115946025
Coordonnées sommet 16	49.054344780577516	2.057733038349975
Coordonnées sommet 17	49.054697475720054	2.0557841043106526
Coordonnées sommet 18	49.05510234161532	2.05347531807126
Coordonnées sommet 19	49.05523345365487	2.0527112742920988

## Liste des exploitants concernés par l'emprise du chantier :

Vous trouverez ci-dessous, **conformément à l'arrêté du 22 décembre 2010 modifié**, la liste des exploitants de réseaux enregistrés à ce jour sur le téléservice des réseaux sur la base des informations établies et fournies par les exploitants. Cette liste est donc établie sous la seule responsabilité des exploitants de réseaux, l'INERIS ne peut donc pas être responsable au titre de l'utilisation de ces données, notamment en cas d'erreur ou d'omission. Vous serez informé par courriel de toute modification de cette liste par les exploitants et sous leur responsabilité pendant les trois premiers mois suivants votre consultation du téléservice.

Numéro de CERFA	Société
1	CYLUMINE Exploitation (CINERGY SAS) - ENTRA
2	SFR - XP FIBRE
3	RTE GMR NORD OUEST
4	Cergy-Pontoise (Eaux pluviales) chez Groupe NAT
5	VEOLIA EAU ILE DE FRANCE CHEZ SOGEDATA
6	SFR FIBRE SAS
7	ENEDIS-DR-IDFO-EXPLOITANTS
8	SFR - SFR SA
9	CYLUMINE Exploitation (CINERGY SAS) - CITEOS

Ouvrage de type : Lignes électriques et éclairage public hors très basse tension

Catégorie d'ouvrage : Sensible

Positionnement : -

Société :	<b>CYLUMINE Exploitation (CINERGY SAS) - ENTRA</b>	Contact :	<b>Frédéric CHAPIN</b>
Agence :		Tél. :	<b>0130302130</b> Fax :
Complément :	<b>Chez Sogelink</b>	Tél. endommagement :	<b>0805200069</b>
Adresse postale :	<b>TSA 70011</b>		
Lieu-dit / BP :		Tél. urgence :	<b>0805200069</b>
Code postal Commune :	<b>69134 DARDILLY CEDEX</b>	Fax urgence :	
Pays :	<b>FRANCE</b>		
Site internet :	<b>www.cylumine.fr</b>		
Courriel :	<b>cylumine-cinergy-entra@demat.sogelink.fr</b>		
Courriel urgence :	<b>I.lelievre@entra.fr</b>		
Consigne :			
<div>L'exploitant est en capacité de répondre de façon dématérialisée à votre demande, à condition de recevoir au format électronique le fichier XML et PDF de votre dossier de consultation.</div>			

Société :	<b>CYLUMINE Exploitation (CINERGY SAS) - CITEOS</b>	Contact :	
Agence :		Tél. :	<b>0139330406</b> Fax : <b>0290801241</b>
Complément :	<b>Chez Sogelink</b>	Tél. endommagement :	<b>0805200069</b>
Adresse postale :	<b>TSA 70011</b>		
Lieu-dit / BP :		Tél. urgence :	<b>0805200069</b>
Code postal Commune :	<b>69134 DARDILLY CEDEX</b>	Fax urgence :	<b>0290801241</b>
Pays :	<b>FRANCE</b>		
Site internet :	<b>www.cylumine.fr</b>		
Courriel :	<b>cylumine-cinergy-citeos@demat.sogelink.fr</b>		
Courriel urgence :	<b>cylumine-cinergy-citeos@demat.sogelink.fr</b>		
Consigne :			



L'exploitant est en capacité de répondre de façon dématérialisée à votre demande, à condition de recevoir au format électronique le fichier XML et PDF de votre dossier de consultation.



Société :	<b>ENEDIS-DR-IDFO-EXPLOITANTS</b>	Contact :	
Agence :	<b>CHEZ PROTYS P0903</b>	Tél. :	<b>0130815177</b> Fax :
Complément :		Tél. endommagement :	<b>0181624701</b>
Adresse postale :			
Lieu-dit / BP :	<b>CS 90125</b>	Tél. urgence :	<b>0181624701</b>
Code postal Commune :	<b>27091 EVREUX CEDEX 9</b>	Fax urgence :	
Pays :	<b>FRANCE</b>		
Site internet :			
Courriel :	<b>ASGARD-DRIDFO.ENEDIS@demat.protys.fr</b>		
Courriel urgence :	<b>ASGARD-DRIDFO.ENEDIS@demat.protys.fr</b>		
Consigne :			

L'exploitant est en capacité de répondre de façon dématérialisée à votre demande, à condition de recevoir au format électronique le fichier XML et PDF de votre dossier de consultation.



**Positionnement :** Strictement aérien

Société :	<b>RTE GMR NORD OUEST</b>	Contact :	
Agence :	<b>CHEZ PROTYS P0019</b>	Tél. :	<b>182643630</b> Fax :
Complément :		Tél. endommagement :	<b>182643630</b>
Adresse postale :			
Lieu-dit / BP :	<b>CS 90125</b>	Tél. urgence :	<b>182643630</b>
Code postal Commune :	<b>27091 EVREUX CEDEX 9</b>	Fax urgence :	
Pays :	<b>FRANCE</b>		
Site internet :	<b>www.protys.fr</b>		
Courriel :	<b>00000000003yijx9.RTE@demat.protys.fr</b>		
Courriel urgence :	<b>00000000003yijx9.RTE@demat.protys.fr</b>		
Consigne :			



L'exploitant est en capacité de répondre de façon dématérialisée à votre demande, à condition de recevoir au format électronique le fichier XML et PDF de votre dossier de consultation.



**Ouvrage de type :** Communications électroniques et lignes électriques/éclairage TBT

**Catégorie d'ouvrage :** Non sensible

**Positionnement :** Aérien et souterrain

Société :	<b>SFR FIBRE SAS</b>	Contact :	
Agence :	<b>SFR FIBRE SAS</b>	Tél. :	<b>0980804303</b> Fax :
Complément :	<b>CHEZ SOGELINK</b>	Tél. endommagement :	<b>0298464627</b>
Adresse postale :	<b>TSA 70011</b>		
Lieu-dit / BP :		Tél. urgence :	
Code postal Commune :	<b>69134 DARDILLY CEDEX</b>	Fax urgence :	
Pays :	<b>FRANCE</b>		
Site internet :			
Courriel :	<b>sfr-fibre@demat.sogelink.fr</b>		
Courriel urgence :			
Consigne :			

L'exploitant est en capacité de répondre de façon dématérialisée à votre demande, à condition de recevoir au format électronique le fichier XML et PDF de votre dossier de consultation.



Société :	<b>SFR - XP FIBRE</b>	Contact :	
Agence :	<b>XP FIBRE</b>	Tél. :	<b>0980804303</b> Fax :
Complément :	<b>CHEZ SOGELINK</b>	Tél. endommagement :	<b>0298464627</b>
Adresse postale :	<b>TSA 70011</b>		
Lieu-dit / BP :		Tél. urgence :	
Code postal Commune :	<b>69134 DARDILLY CEDEX</b>	Fax urgence :	
Pays :	<b>FRANCE</b>		
Site internet :			
Courriel :	<b>xp-fibre@demat.sogelink.fr</b>		
Courriel urgence :			

Consigne :

L'exploitant est en capacité de répondre de façon dématérialisée à votre demande, à condition de recevoir au format électronique le fichier XML et PDF de votre dossier de consultation.



Société :	<b>SFR - SFR SA</b>	Contact :	
Agence :	<b>SFR SA</b>	Tél. :	<b>0980804303</b> Fax :
Complément :	<b>CHEZ SOGELINK</b>	Tél. endommagement :	<b>0298464627</b>
Adresse postale :	<b>TSA 70011</b>		
Lieu-dit / BP :		Tél. urgence :	
Code postal Commune :	<b>69134 DARDILLY CEDEX</b>	Fax urgence :	
Pays :	<b>FRANCE</b>		
Site internet :			
Courriel :	<b>sfr-sa@demat.sogelink.fr</b>		
Courriel urgence :			
Consigne :			

L'exploitant est en capacité de répondre de façon dématérialisée à votre demande, à condition de recevoir au format électronique le fichier XML et PDF de votre dossier de consultation.



**Ouvrage de type :** Canalisations d'eau potable

*Catégorie d'ouvrage :* Non sensible

**Positionnement :** Strictement souterrain

Société :	<b>VEOLIA EAU ILE DE FRANCE CHEZ SOGEDATA</b>	Contact :	
Agence :	<b>Cergy Vexin</b>	Tél. :	<b>0134434164</b> Fax :
Complément :	<b>CHEZ SOGELINK</b>	Tél. endommagement :	<b>0969360400</b>
Adresse postale :	<b>TSA 70 011</b>		
Lieu-dit / BP :		Tél. urgence :	
Code postal Commune :	<b>69134 DARDILLY CEDEX</b>	Fax urgence :	
Pays :	<b>FRANCE</b>		
Site internet :			

Courriel : **veolia-67a-cergy-vexin@demat.sogelink.fr**

Courriel urgence :

Consigne :

L'exploitant est en capacité de répondre de façon dématérialisée à votre demande, à condition de recevoir au format électronique le fichier XML et PDF de votre dossier de consultation.



**Ouvrage de type :** **Canalisations d'eau usées ou d'assainissement**

*Catégorie d'ouvrage :* *Non sensible*

**Positionnement :** **Strictement souterrain**

Société :	<b>Cergy-Pontoise (Eaux pluviales) chez Groupe NAT</b>	Contact :	<b>Groupe NAT</b>
Agence :		Tél. :	<b>0359529113</b> Fax :
Complément :		Tél. endommagement :	<b>0134414243</b>
Adresse postale :			
Lieu-dit / BP :	<b>TSA 62152</b>	Tél. urgence :	<b>0359529113</b>
Code postal Commune :	<b>59810 LESQUIN</b>	Fax urgence :	
Pays :	<b>FRANCE</b>		
Site internet :	<b>www.groupe-nat.fr</b>		
Courriel :	<b>cergy-epl@fr.groupe-nat.com</b>		
Courriel urgence :	<b>cergy-epl@fr.groupe-nat.com</b>		
Consigne :			

L'exploitant est en capacité de répondre de façon dématérialisée à votre demande, à condition de recevoir au format électronique le fichier XML et PDF de votre dossier de consultation.



Un seul formulaire DT ou DICT vous est envoyé si les coordonnées des contacts de l'exploitant sont strictement identiques.

### **Exploitant(s) ayant enregistré(s) un réseau en arrêt définitif d'exploitation :**

Il n'y a aucun réseau en arrêt définitif d'exploitation enregistré sur le téléservice.